

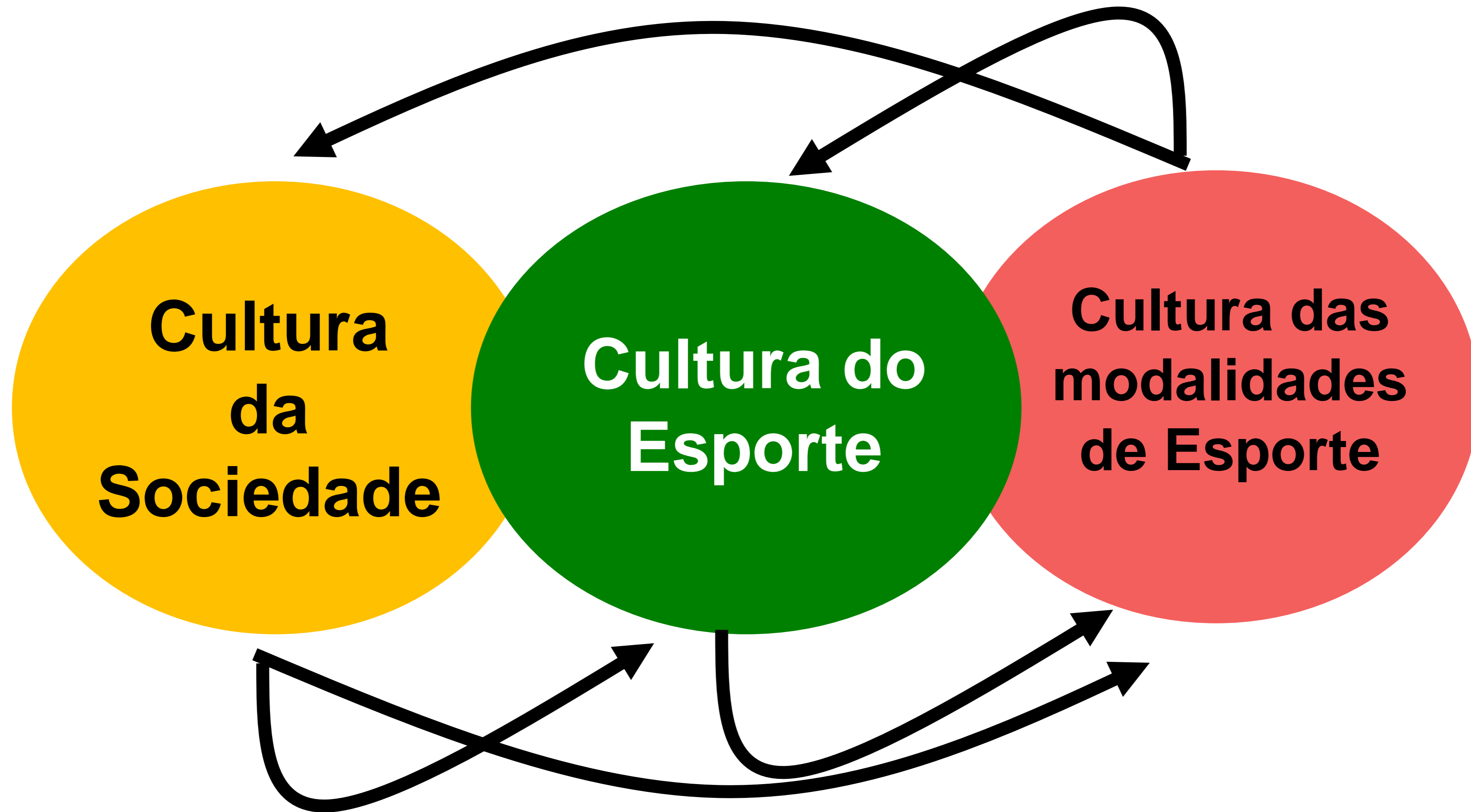

Antonio Carlos Gomes, Ph.D.

FORMAÇÃO ESPORTIVA

“Detecção e Desenvolvimento de Talentos”



MANIFESTAÇÃO DO ESPORTE NA SOCIEDADE

PARTICIPANTES

Centenas

Elite

Competitivo

Resultado

Fitness

Prática de Esporte

Espontânea, reabilitativa, recreacional, lúdica etc.

Milhões

Cultura/Saúde



ONDE INICIA A CULTURA ESPORTIVA ?

“Infância”



Anos 2020



ONDE ESTÃO AS CRIANÇAS COM TALENTO PARA O ESPORTE ?

Anos 70



QUE CAMINHO SEGUIR ?

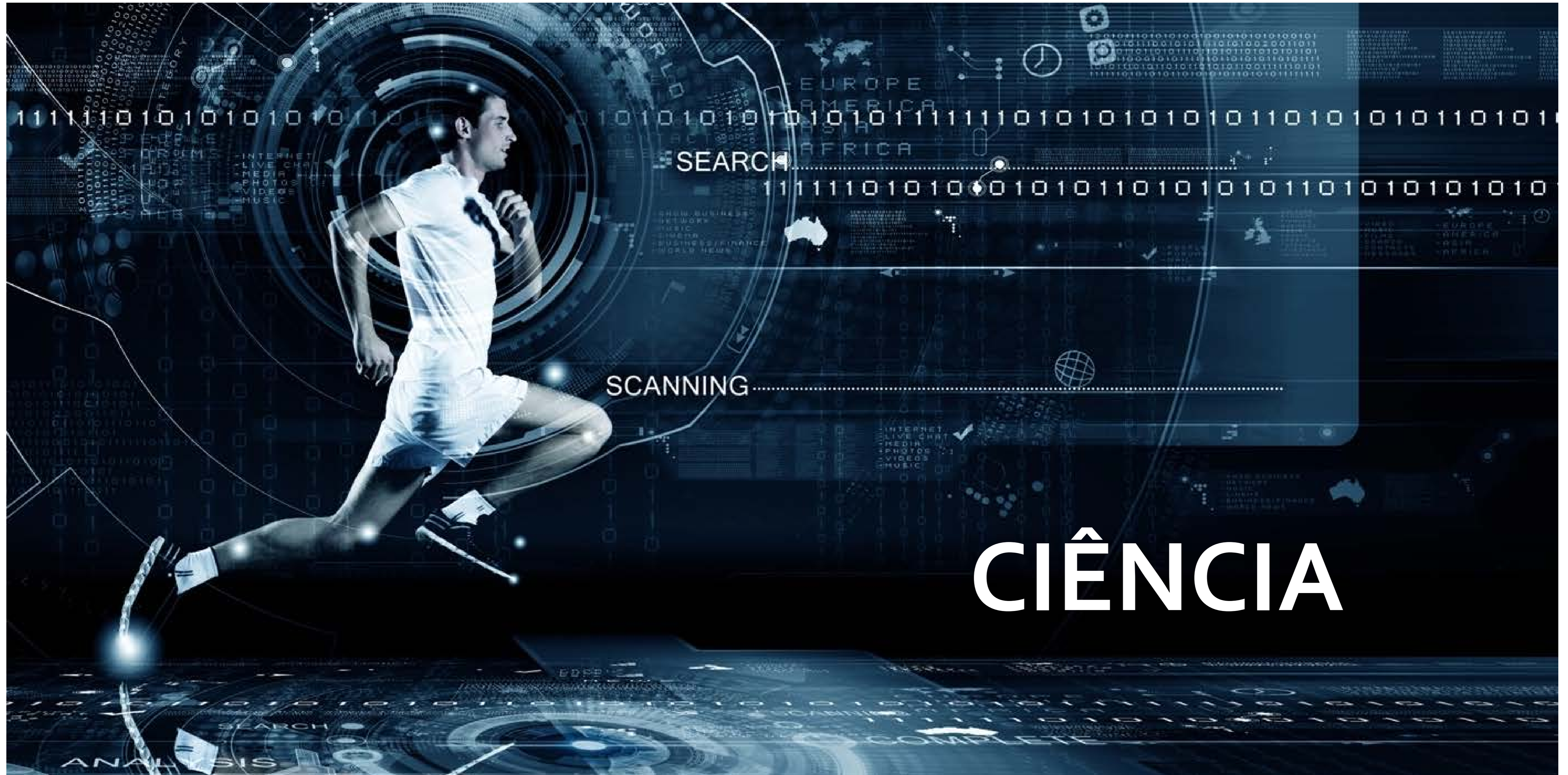

SEARCH

SCANNING

CIÊNCIA

FORMAÇÃO ESPORTIVA EM LONGO PRAZO

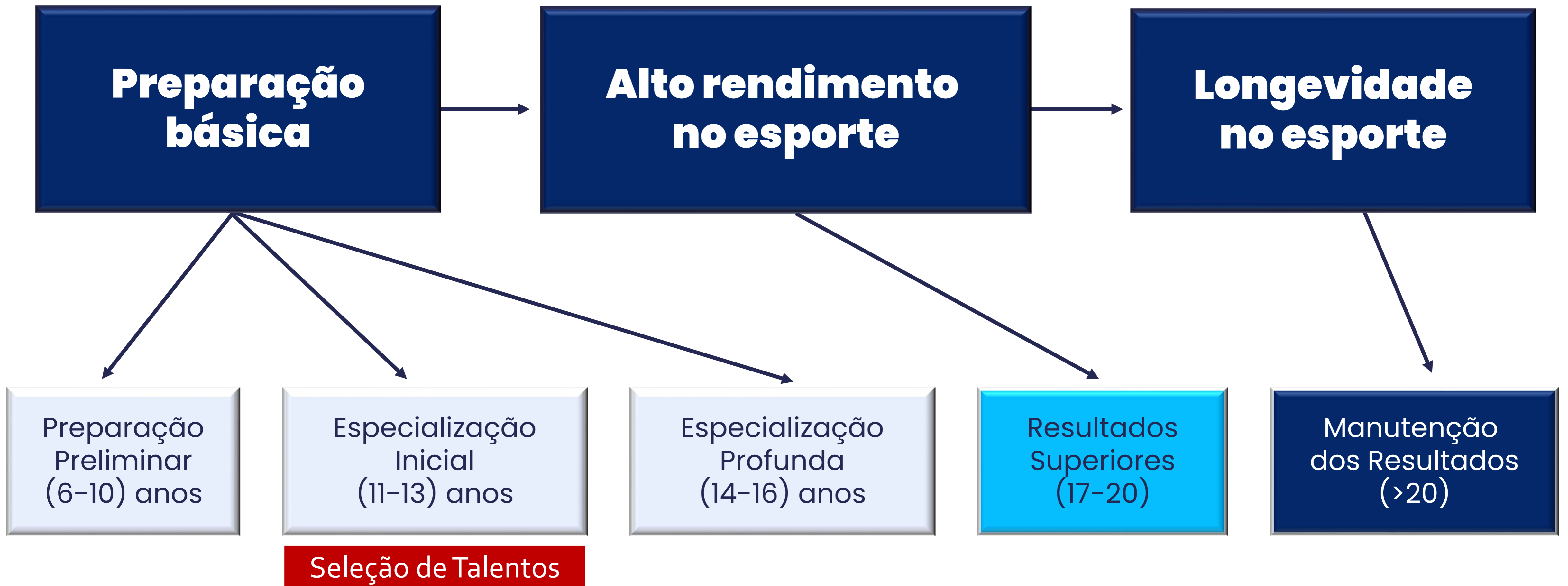

(Matveev, 1983; Gomes, Zakharov, 1992)



QUEM É TALENTO NO ESPORTE?

CRIANÇAS E ADOLESCENTES COM COMPETÊNCIAS NOS ASPECTOS:



PSICOLÓGICO



BIOLÓGICO



MOTOR

SELECIONAR, SIGNIFICA ESCOLHER

Destaque

Veloz

Habilidoso

Competitivo

Versátil

**Tomada
de decisão**

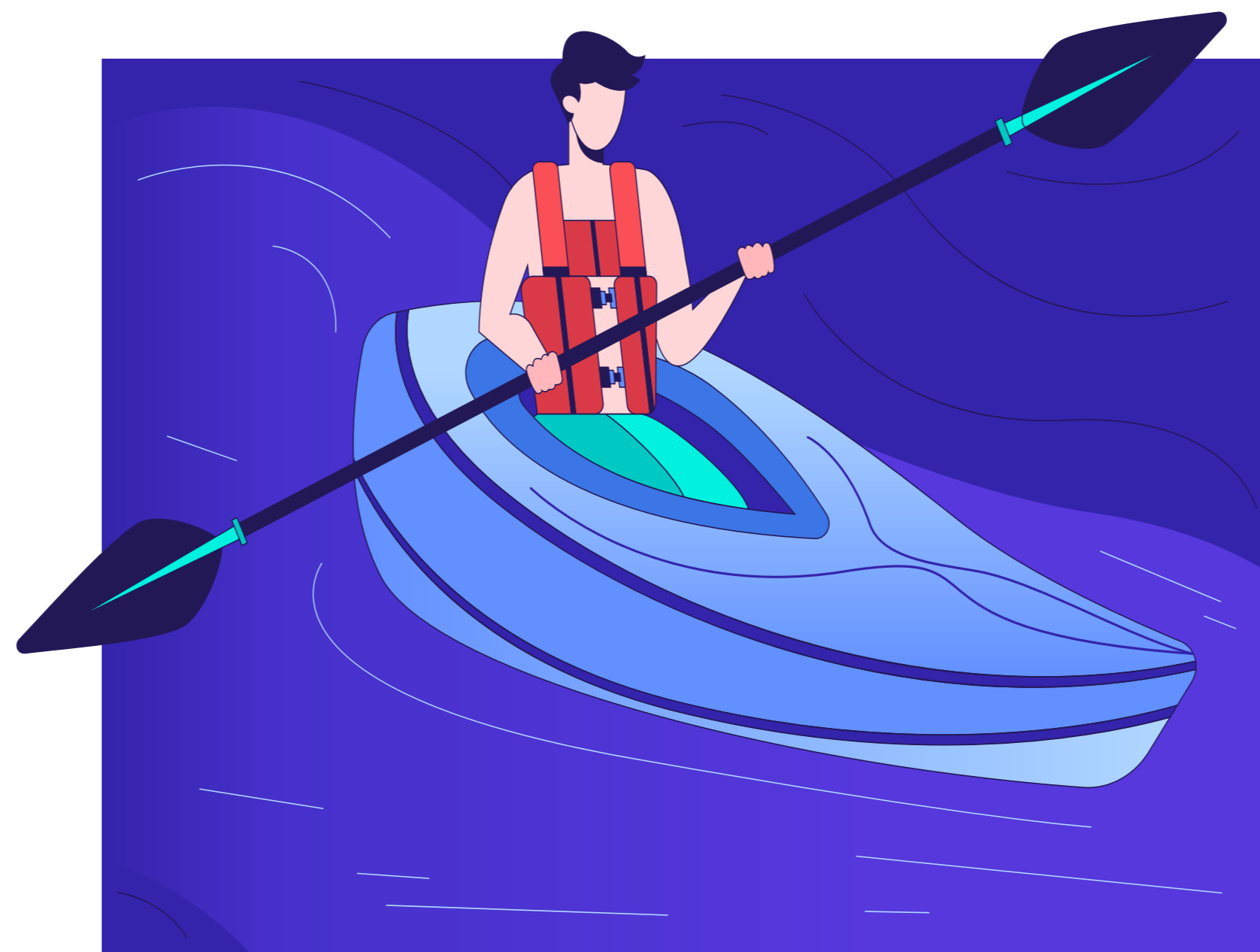



COMO É A SELEÇÃO DE TALENTOS NO BRASIL?



CENTRO DE TREINAMENTO EM ESPORTES

Fábrica?
Usina?
Indústria?



MEDALHA OLÍMPICA?
VOU SER CAMPEÃO?

ME ENGANARAM 10 ANOS...
O QUE FAZER DA MINHA
VIDA?

CAMPEÕES



Distribuição percentual de jogadores nascidos no primeiro e segundo semestre do ano

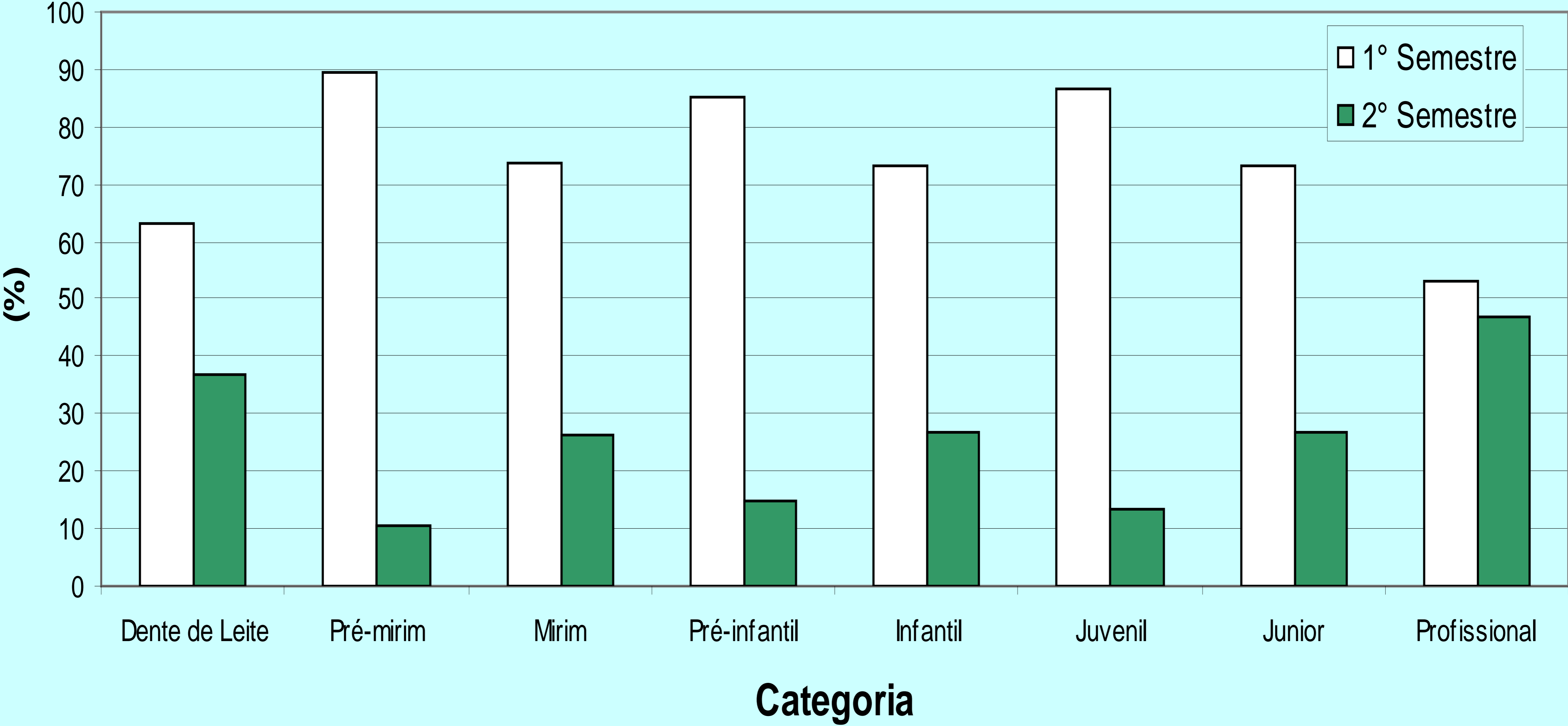

METODOLOGIA DA FORMAÇÃO ESPORTIVA

Sistema de Seleção de Talentos

Sistema de Treinamento

Sistema de competição

Sistema de fatores complementares

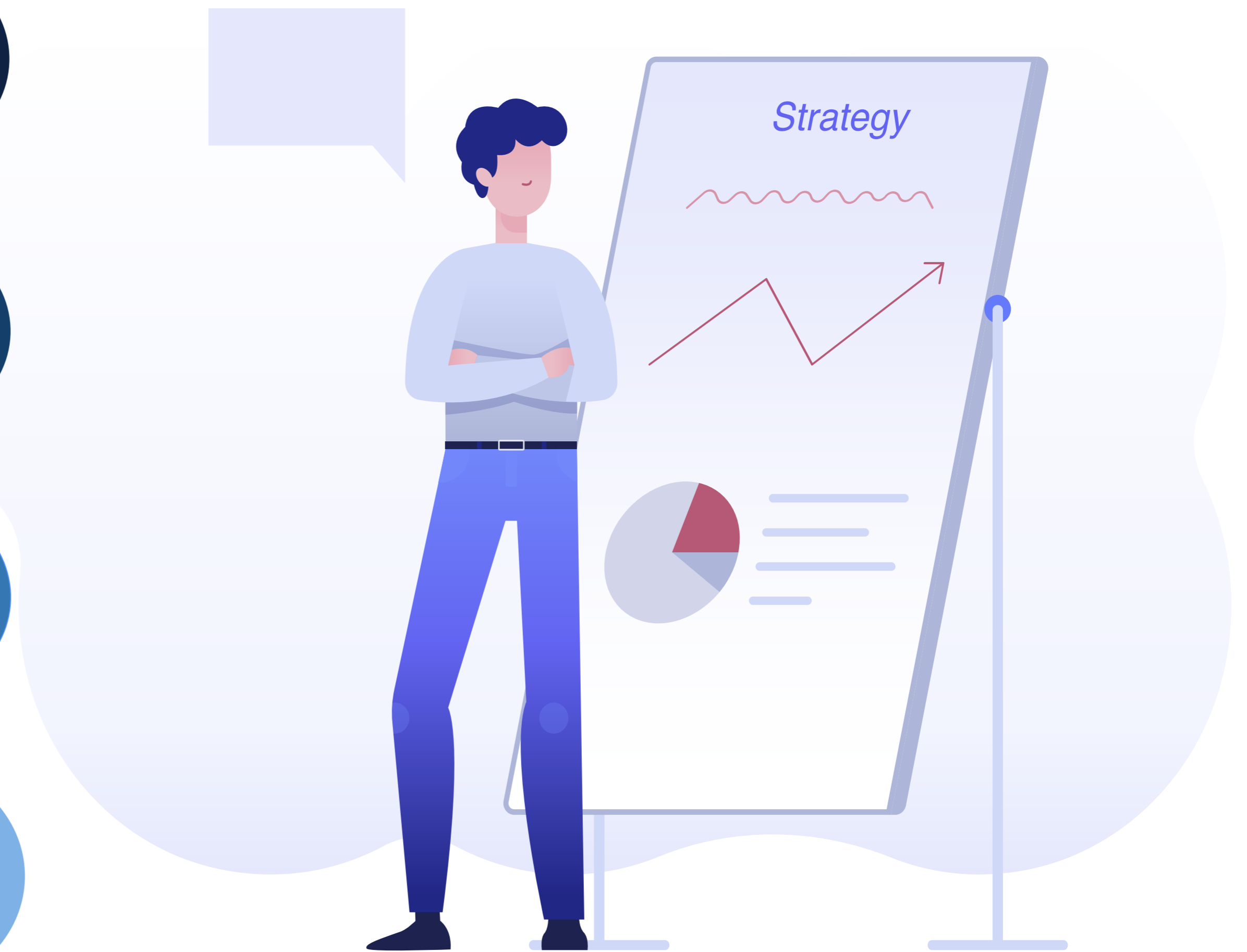

A black and white photograph of five children running on a track. They are captured in motion, with their arms and legs in various stages of a running stride. The children are diverse in appearance. The background is a plain, light-colored wall. The text is overlaid on a semi-transparent white horizontal band across the middle of the image.

**Identificação e seleção
de talentos no esporte**

ONDE, COMO E QUANDO?



**ESCOLA, BAIRROS
CLUBES ESPORTIVOS**



**AVALIAÇÃO
MULTIDISCIPLINAR**



11-13 ANOS

PROPOSTA

FASES



FLUXO DO SISTEMA

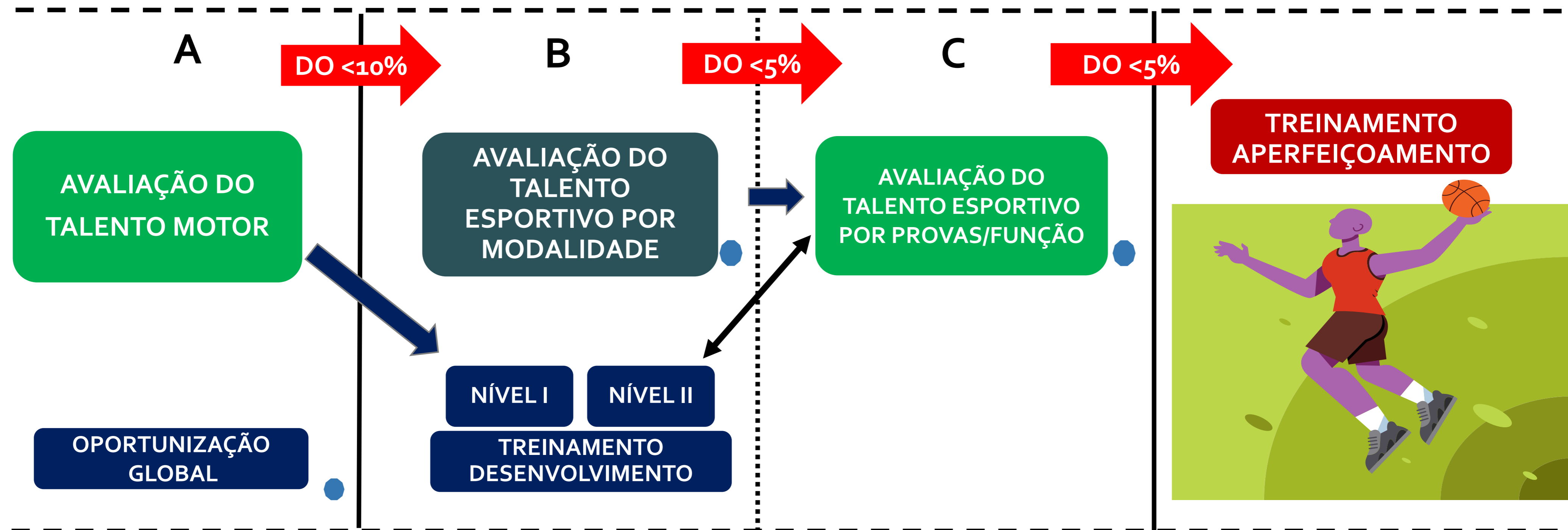

- Treinamento / oportunidade
- Avaliação psicossocial, física e motora
- Ponto de desmobilização
- Desvio Observado



ÁREAS A SEREM AVALIADAS

EDUCACIONAL

SOCIAL

PSICOLOGICO

MORFOLÓGICO

POTENCIAL BIOLÓGICO

HABILIDADES MOTORAS

INTERESSE MODALIDADE



ABORDAGEM TRIDIMENSIONAL

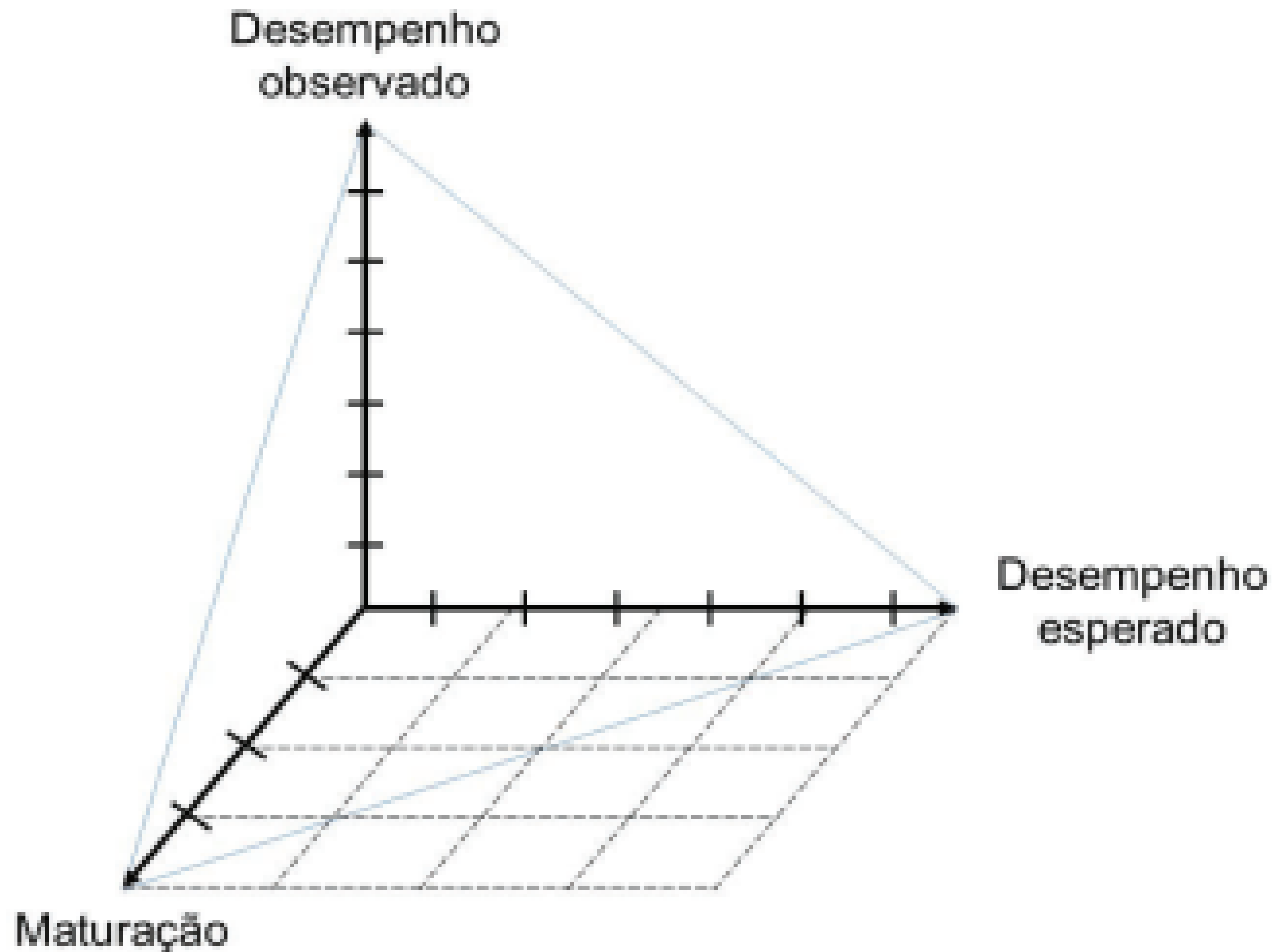

ESCORES ACEITÁVEL

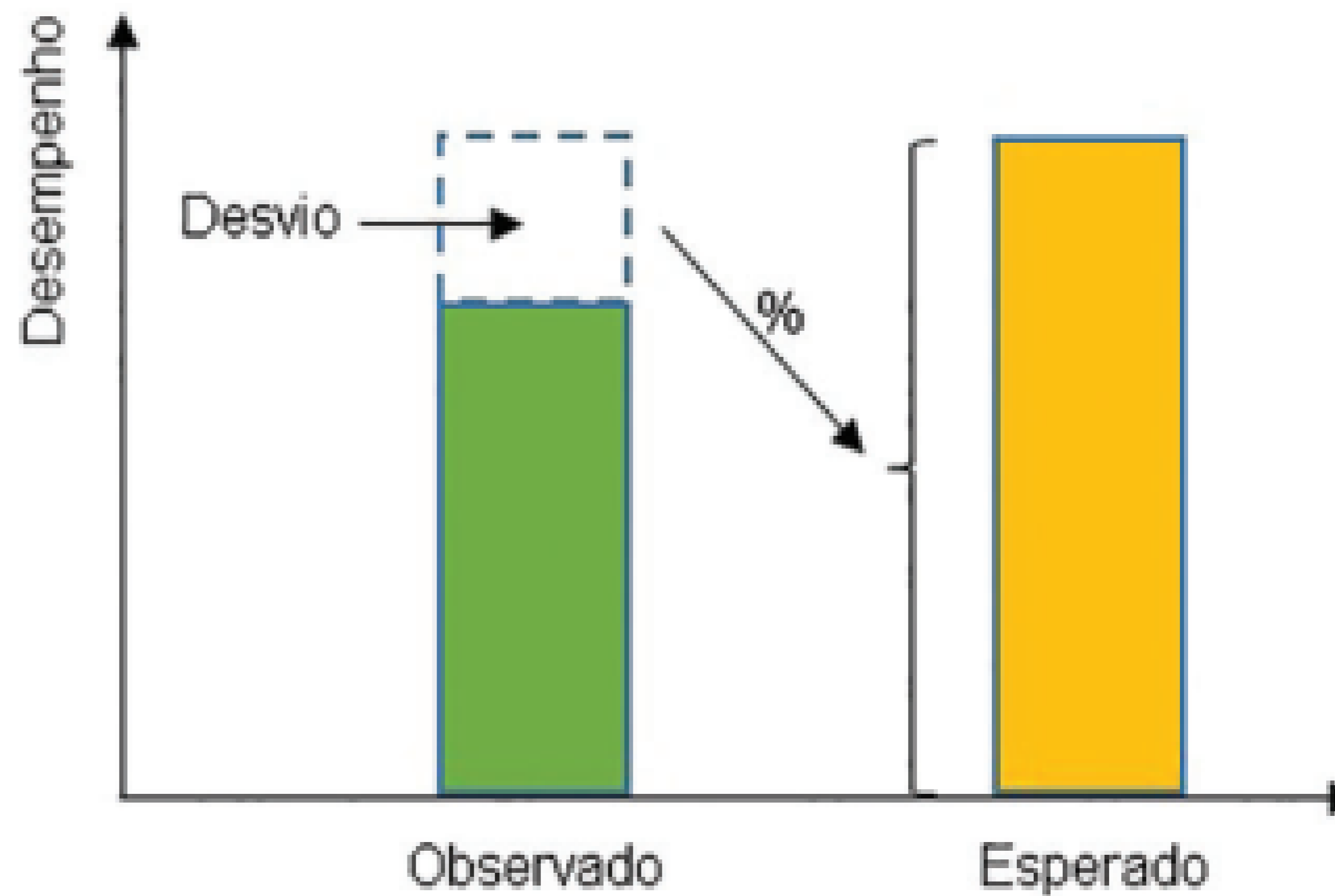

DIAGNÓSTICO DE SAÚDE

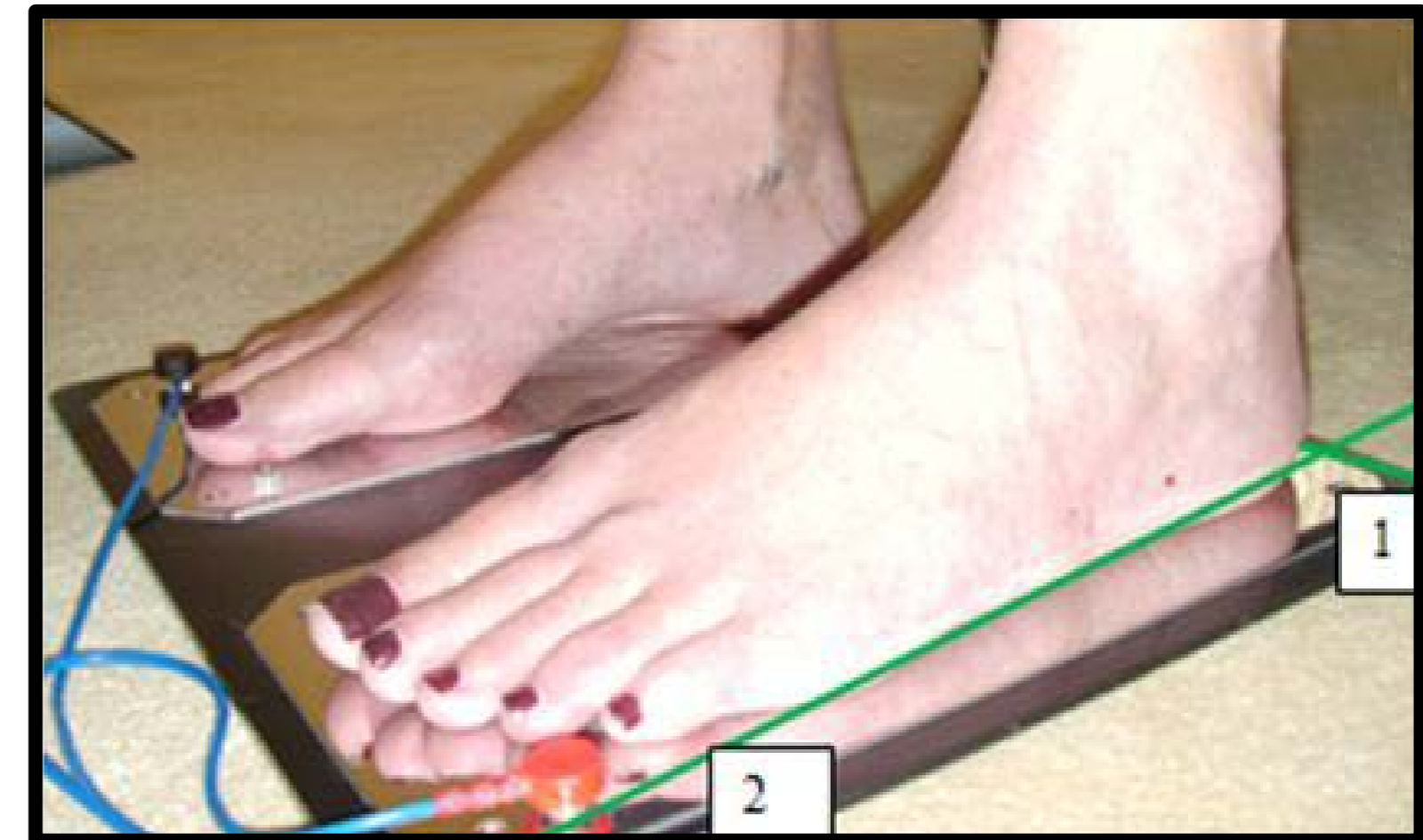

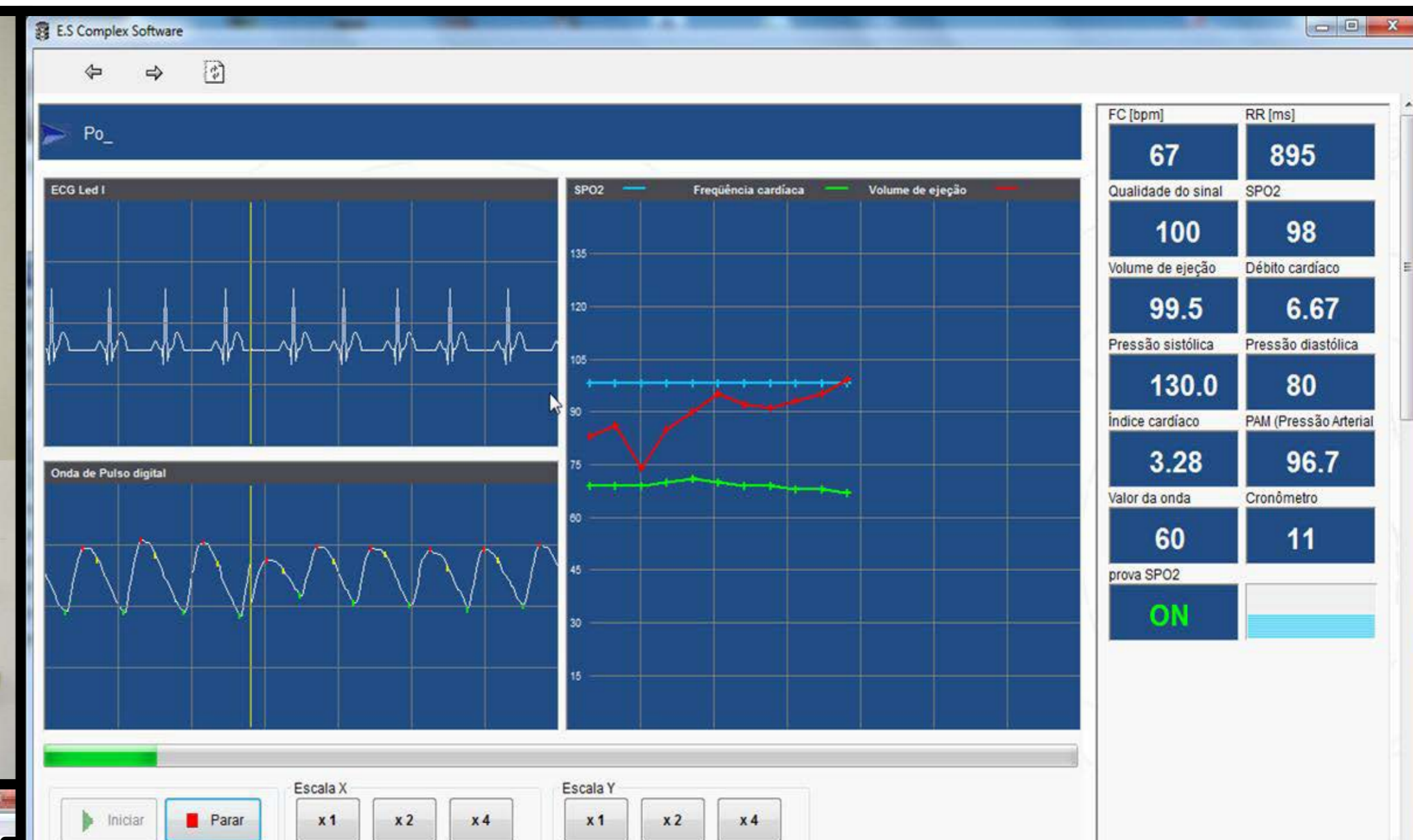
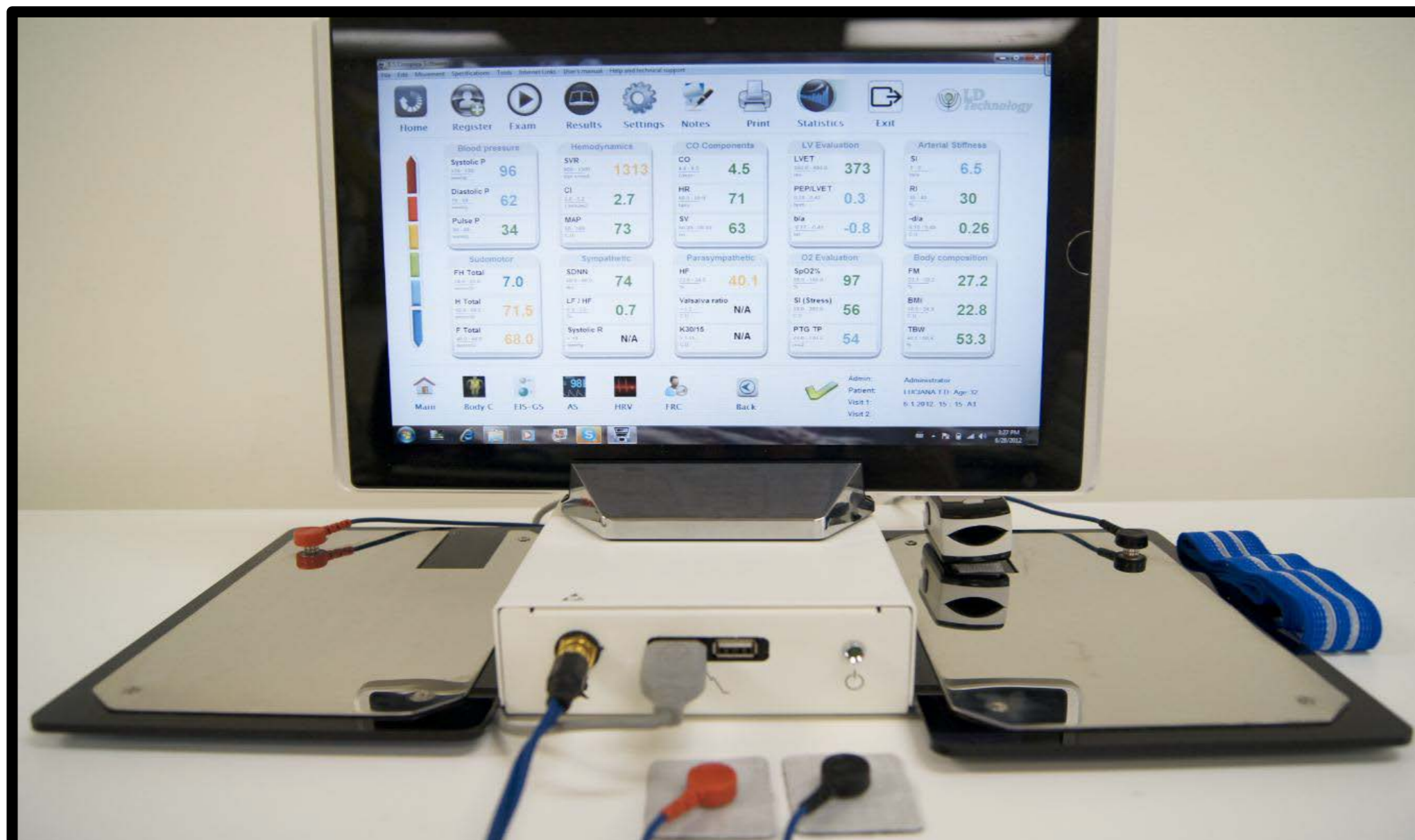

**AVALIAÇÃO
DO POTENCIAL
BIOLÓGICO**



Capacidades Físicas Estruturais

Capacidades Físicas Auxiliares



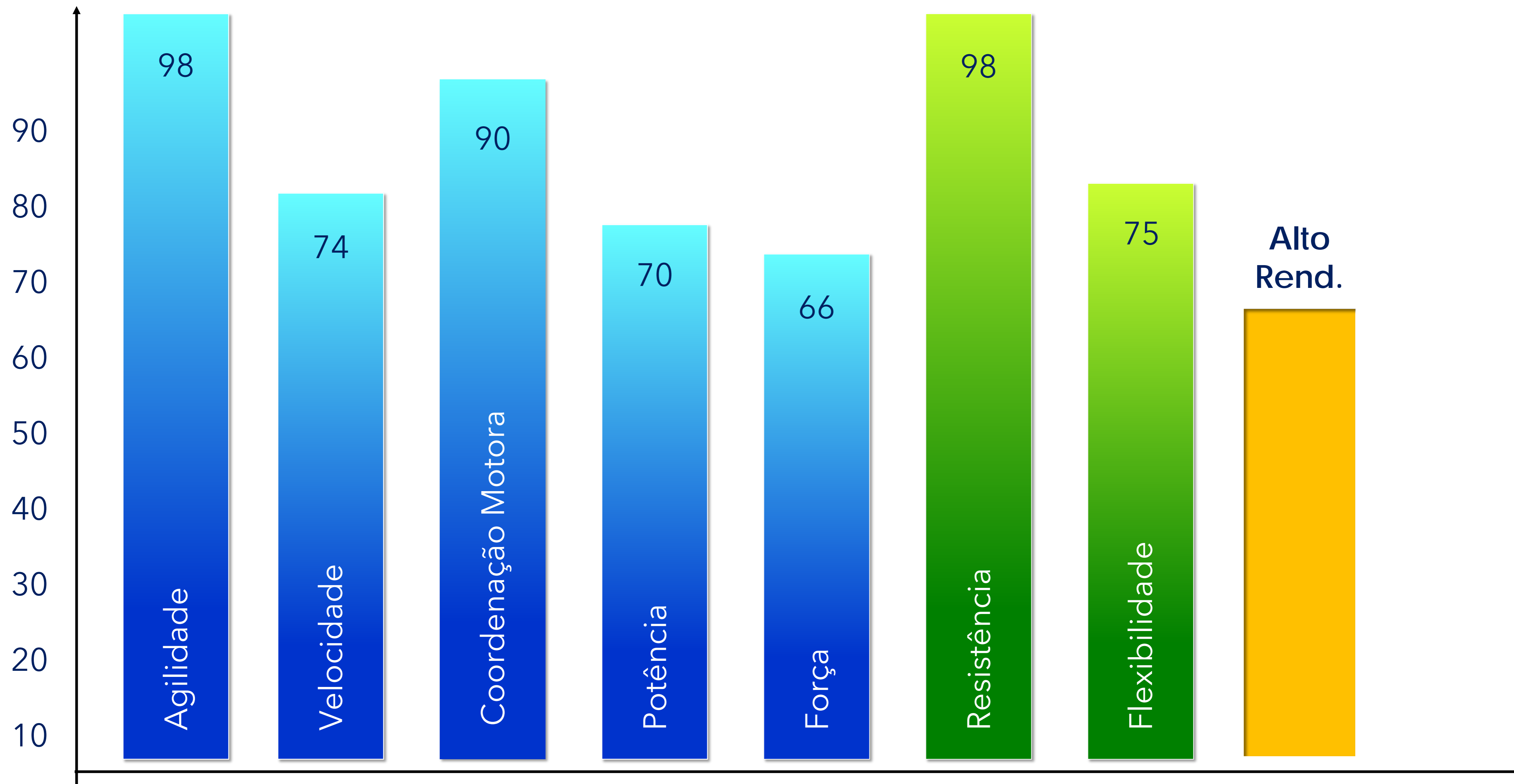

Capacidades Físicas Estruturais

Capacidades Físicas Auxiliares

AVALIAÇÃO NEUROMOTORA

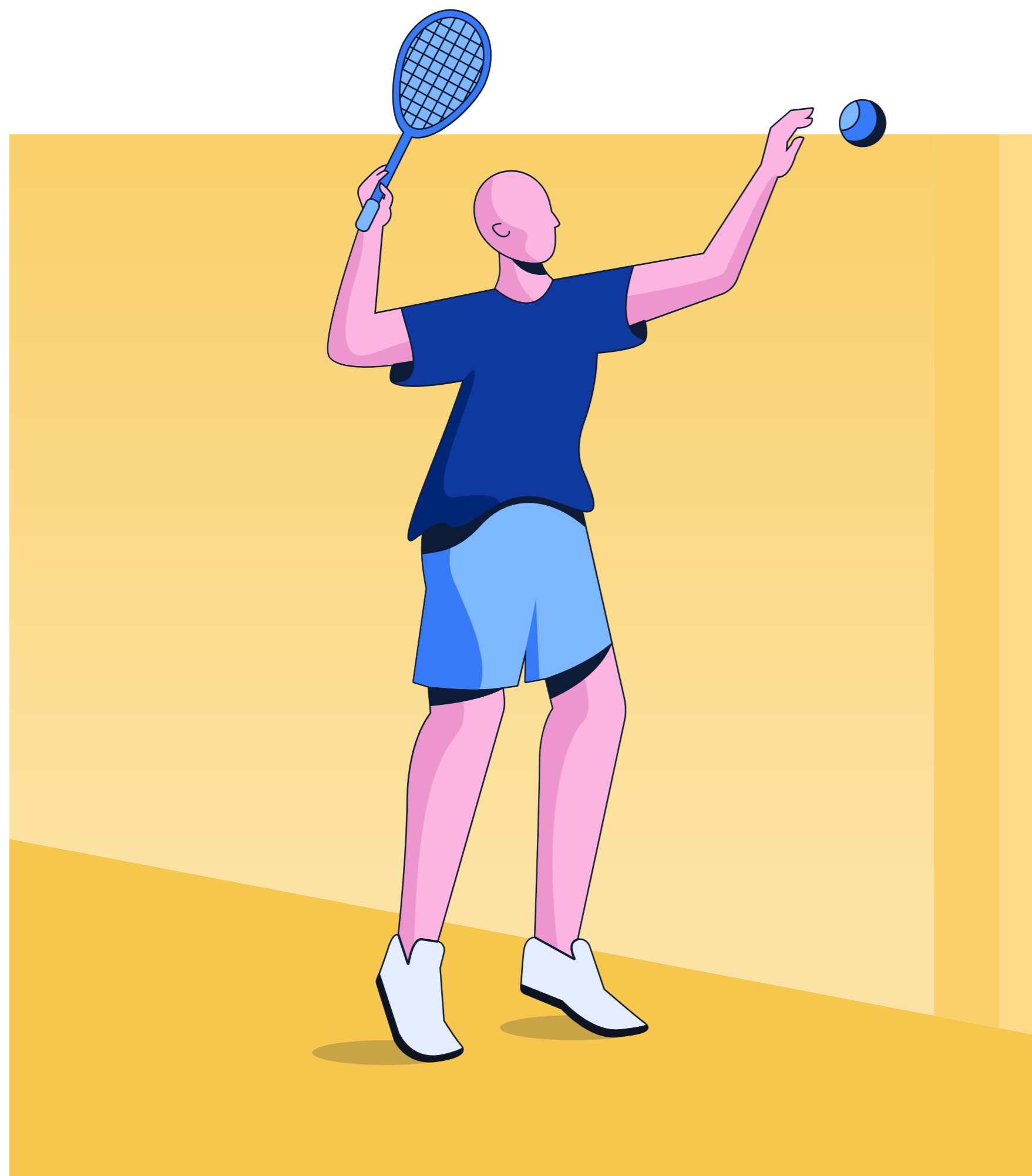

- **Corrida de velocidade linear;**
- **Teste de agilidade;**
- **Teste de potência muscular;**
- **Cardiorrespiratório.**

MÉDIA E DESVIO PADRÃO

Distribuição da população em geral

$$P_{\text{pop}}(V=X) = \frac{1}{\sqrt{2\pi}\sigma_{\text{pop}}} \exp\left(-\frac{X - U_{\text{pop}}}{2\sigma_{\text{pop}}^2}\right)$$

Distribuição da amostra selecionada

$$P_{\text{sport}}(V=X) = \frac{1}{\sqrt{2\pi}\sigma_{\text{sport}}} \exp\left(-\frac{X - U_{\text{sport}}}{2\sigma_{\text{sport}}^2}\right)$$

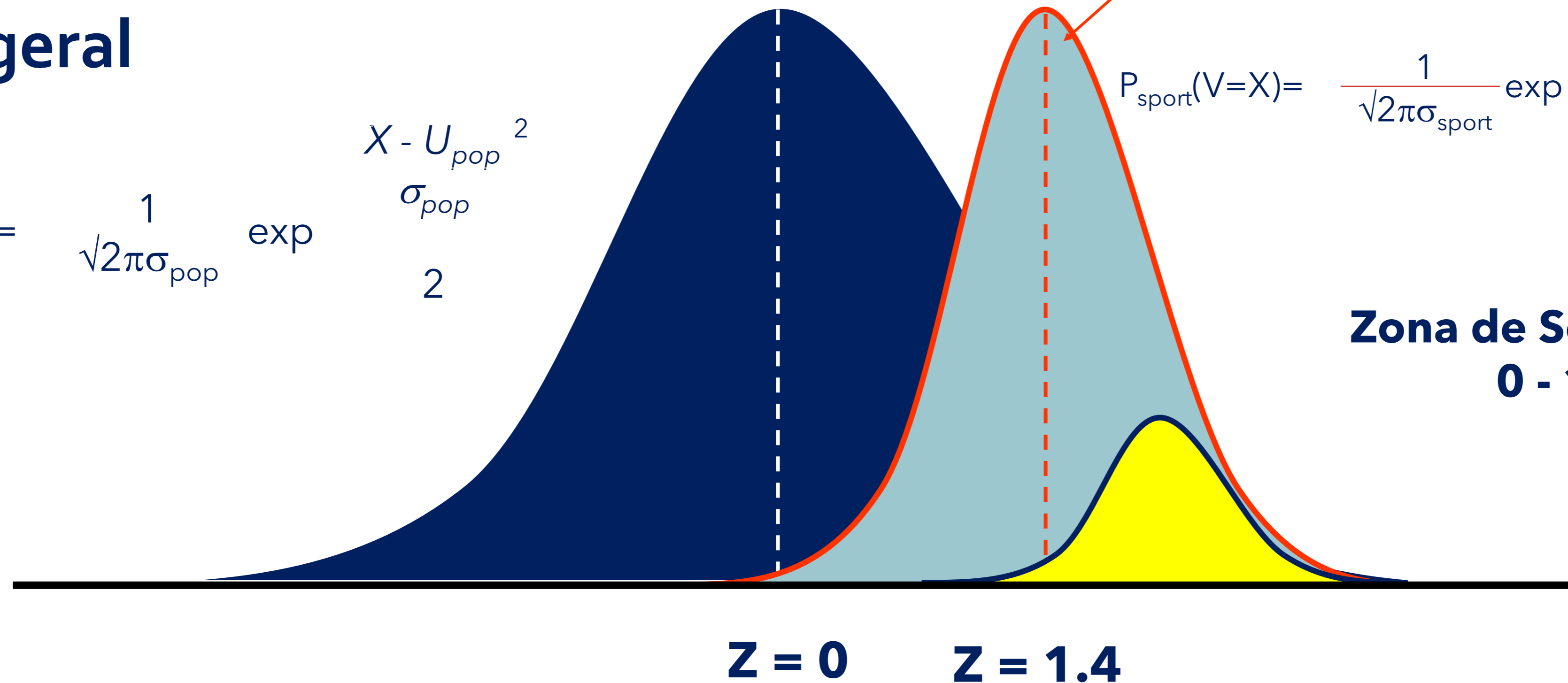

**Zona de Sobreposição
0 - 100%**

CLASSIFICAÇÃO DO TALENTO NO ESPORTE



EXCELÊNCIA



AVANÇADO



SATISFATÓRIO



POUCO
SATISFATÓRIO



NÃO
SATISFATÓRIO

PESQUISADORES RESPONSÁVEIS

Prof. Dr. Antonio Carlos Gomes

Academia Brasileira de Treinadores (COB).

CBF Academy.



Prof. Dr. Valdomiro de Oliveira

Universidade Federal do Paraná.

CBF Academy.





prof.antoniocgomes



prof.valdomirodeoliveira