

OFICINA DE CAPACITAÇÃO
Ato Convocatório nº 08-B



FORMAÇÃO DE ATLETAS

CBC

COMITÊ BRASILEIRO
DE CLUBES

9 de janeiro de 2023

Às 15h.



CBC

COMITÊ BRASILEIRO
DE CLUBES

OFICINA DE CAPACITAÇÃO
Ato Convocatório nº 08-B



Eixo Recursos Humanos
Execução Físico-Financeira

Amália M. Dombroski Araújo
Supervisora de Projetos Esportivos

Fluxo Sistemático



1

Seleção dos profissionais conforme requisitos

- **Processo de recrutamento e seleção:** em observância aos princípios constitucionais da legalidade, impessoalidade, isonomia, motivação, moralidade, publicidade e eficiência
- **Contratação:** Contrato de Trabalho regido pela CLT
- **Registro no Conselho de Classe:** CREF ou CREFITO



- Com validade e renovação tão logo expirada
- O registro no CREF deve ter categoria de Bacharelado, Licenciatura Plena ou Provisionado no esporte relativo

1

Seleção dos profissionais conforme requisitos

- **Contratação obrigatória do Técnico Estratégico Esportivo** para desempenhar atividades estratégico-esportivas, além das ações na Plataforma Comitê Digital do CBC.
 - ✓ controle das atividades dos profissionais e de formação dos atletas;
 - ✓ controle de grade horária das aulas e jornada dos profissionais;
 - ✓ relatório das atividades; e
 - ✓ resultados obtidos pelos atletas em campeonatos, dentre outras.

- **Admite-se, isoladamente, a contratação do Técnico Estratégico Esportivo por período de até 02 (dois) meses.** (Art. 11, § 2º do RRH)



Cadastro na Plataforma e aprovação pelo CBC



O Clube deverá aguardar a APROVAÇÃO do profissional pelo CBC para efetuar os pagamentos.

- Acessar a Plataforma Comitê Digital – App ED8 Recursos Humanos
- Preencher/complementar as informações pessoais
- Anexar cópia do registro no conselho profissional e comprovante de dados bancários
- **Define valor referencial da remuneração**





Limites (R\$) - Anexo IX do Ato Convocatório

FUNÇÃO	REMUNERAÇÃO (R\$)	
	MÍNIMO	MÁXIMO
TÉCNICO ESTRATÉGICO ESPORTIVO	2.500,00	4.500,00
TÉCNICO ESPORTIVO DE EQUIPES DE BASE	950,00	4.000,00
AUXILIAR TÉCNICO ESPORTIVO	900,00	2.000,00
PREPARADOR FÍSICO ESPORTIVO	950,00	4.000,00
FISIOTERAPEUTA ESPORTIVO	900,00	3.750,00
TÉCNICO ESPORTIVO DE EQUIPES PRINCIPAIS	4.000,00	8.000,00



Pagamento dos Profissionais

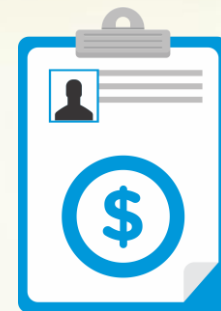

- Transferência direta para a conta do profissional
- **Custeio apenas do valor líquido mensal**
- Possibilidade de complementação de valores pelo Clube
- Observar os limites de valores de cada função
- Valor líquido deve corresponder aos dias trabalhados





Pagamento dos Profissionais

- **VEDADO O CUSTEIO:**
- Encargos ou obrigações trabalhistas (Art. 5º, IV do RRH)
 - Férias;
 - Plano de Saúde;
 - Vale Refeição;
 - Auxílio Creche;
 - Anuênio/gratificações, dentre outras
- Períodos de planejamento/capacitação ou circunstâncias que paralitem as atividades (Art. 5º, IV § 1º do RRH)





Exemplo de complementação de pagamento

Técnico Esportivo de Equipes de Base

(Limite da função: R\$ 950,00 a R\$ 4.000,00)

Salário Bruto: R\$ 10.000,00

Salário Líquido: R\$ 8.000,00

R\$ 4.000,00
Conta do Projeto



R\$ 4.000,00 +
Encargos
Conta do Clube

Salário Bruto: R\$ 2.000,00

Salário Líquido: R\$ 1.800,00

R\$ 1.800,00
Conta do Projeto



R\$ 0,00 +
Encargos
Conta do Clube



Exemplo de variações na remuneração

Técnico Esportivo de Equipes de Base

(Limite da função: R\$ 950,00 a R\$ 4.000,00)

Salário Líquido: R\$ 3.800,00

Janeiro	Fevereiro	Março	Abril
R\$ 1.900,00*	R\$ 3.800,00	R\$ 4.000,00*	R\$ 4.200,00*
			

* Proporcional dias trabalhados

* Valor cadastrado

* Aumento dissídio

* Hora extra

Plataforma Comitê Digital – App ED8 Recursos Humanos

Identificação Dados do Projeto **Execução Física** Execução Financeira Anexos Controle Financeiro

Equipe Técnica/Multidisciplinar Equipe Esportiva Divulgação Resultados CBI Obrigações Anuais

Início da Vigência: 01/01/2021

Fim da Vigência: 31/12/2024

Todos os campos ▾ Busca Rápida 🔍

+ Cadastrar Profissional

Nome	Cargo	Valor	Validade CREF/CREFITO	Status do Envio	Status do Cadastro	Status do Profissional
Adriana Rita Alves	TÉCNICO ESPORTIVO DE EQUIPES PRINCIPAIS	R\$5.100	Válida	Enviado	Aprovado	Ativo
Alexandre Alves Teixeira	TÉCNICO ESPORTIVO DE EQUIPES PRINCIPAIS	R\$4.500	Válida	Enviado	Aprovado	Ativo
Alysson Costa dos Santos	AUXILIAR TÉCNICO ESPORTIVO	R\$1.500	Válida	Enviado	Aprovado	Ativo
Andre Luis Campos Cupertino	TÉCNICO ESPORTIVO DE EQUIPES DE BASE	R\$3.200	Válida	Enviado	Aprovado	Ativo

4

Apresentação MENSAL de informações/documentação

- Na Plataforma Comitê Digital – App ED8 Recursos Humanos:
- Registrar os pagamentos dos profissionais
- Inserir comprovantes de pagamento e extratos bancários
- Manter atualizada as informações dos profissionais, atletas e resultados esportivos nos CBI

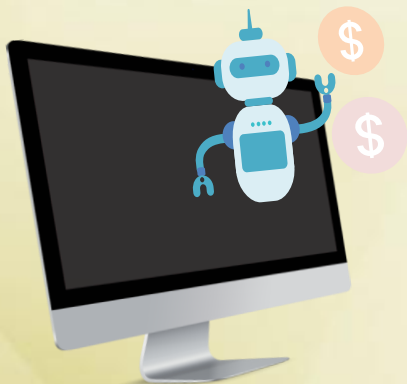



Autonomia na gestão do RH

- Controle da jornada de trabalho dos profissionais
- Remanejar e redimensionar em quantidade, funções e valores os profissionais que compõe a equipe
- Responsabilidade exclusiva pela veracidade e compatibilidade das informações e disponibilidade de toda documentação





Gestão dos Recursos

- Manter os recursos aplicados, obrigatoriamente, em **POUPANÇA**
- Fazer gestão junto à Instituição Bancária para **NÃO** incidência de tarifas bancárias, IR e IOF
- Planejar os gastos ao longo do ano, de forma a otimizar os recursos, contudo sem ultrapassar a disponibilidade financeira
- Utilizar os rendimentos de aplicação





Declaração Anual

A ser apresentada pelo Clube, **atestando** que:

- Realizado o controle de regularidade dos profissionais juntos aos Conselhos de Classe
- Realizado processo seletivo em observância aos princípios constitucionais
- Respeitados limites financeiros das funções elegíveis
- Realizado controle de jornada de todos os profissionais
- Recolhidos os encargos trabalhistas da equipe técnica/contratos mantidos



Art. 23, VIII do RRH / Art. 299 do Código Penal

Relatório de Monitoramento Anual e Prestação de Contas Final



- Relatório de Monitoramento Anual pelo **CBC**
- Prestação de Contas Final pelo **Clube**, composta de:
 - Relatório de Execução do Objeto
 - Relatório de Execução Financeira
 - Relação de Beneficiados do projeto
 - Termo de Guarda dos Documentos

8

Amália Medianeira Dombroski Araújo

Supervisora de Projetos Esportivos

execução.pcontas@cbclubes.org.br

amalia.araujo@cbclubes.org.br

(61) 2099-2633