II Seminário Nacional de Formação Esportiva CBC

A VISÃO DOS CLUBES FORMADORES

MINAS TÊNIS CLUBE

O MINAS TÊNIS CLUBE...

Fundado em 15 de novembro de 1935

4 unidades:

- Unidade I
- Unidade II
- Unidade Country
- Unidade Náutico

- 470 mil metros quadrados
- 73 mil associados
- 3 milhões de acesso/ano
- 300 eventos/ano

Cerca de 900 funcionários e 100 estagiários.

Pilares:

Unidade I

Unidade II

Unidade Náutico

Unidade Country

ESTRUTURA DO ESPORTE COMPETITIVO NO MINAS

Processos Esportivos

- Modalidades Esportivas: Basquete, Futsal, Ginástica Artística, Ginástica de Trampolim, Judô, Natação, Tênis, Voleibol Feminino e Voleibol Masculino (certificação ISO 9001).
- 98 Profissionais (Técnicos e Gestores)
- Cerca de mil atletas federados, sendo 900 em formação.
- 56 atletas na história olímpica.
- Participou de todas as edições das Ligas de Vôlei, Basquete e Futsal.

Gestão Esportiva

- 01 Gerente
- 09 Chefes de Departamento
- 20 Profissionais administrativos
- 02 Assessores

GESTÃO DO ESPORTE COMPETITIVO

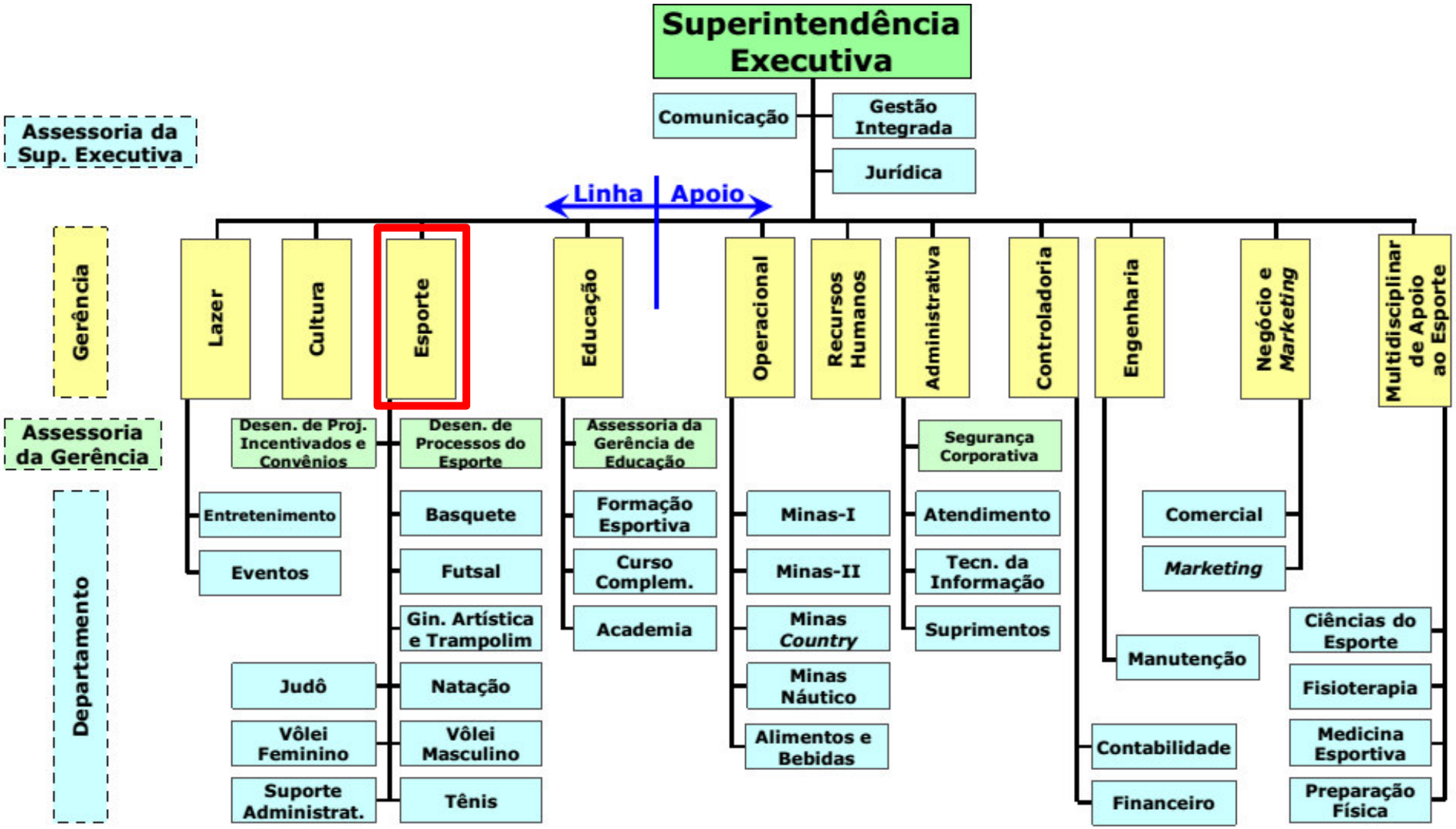

ORGANOGRAMA

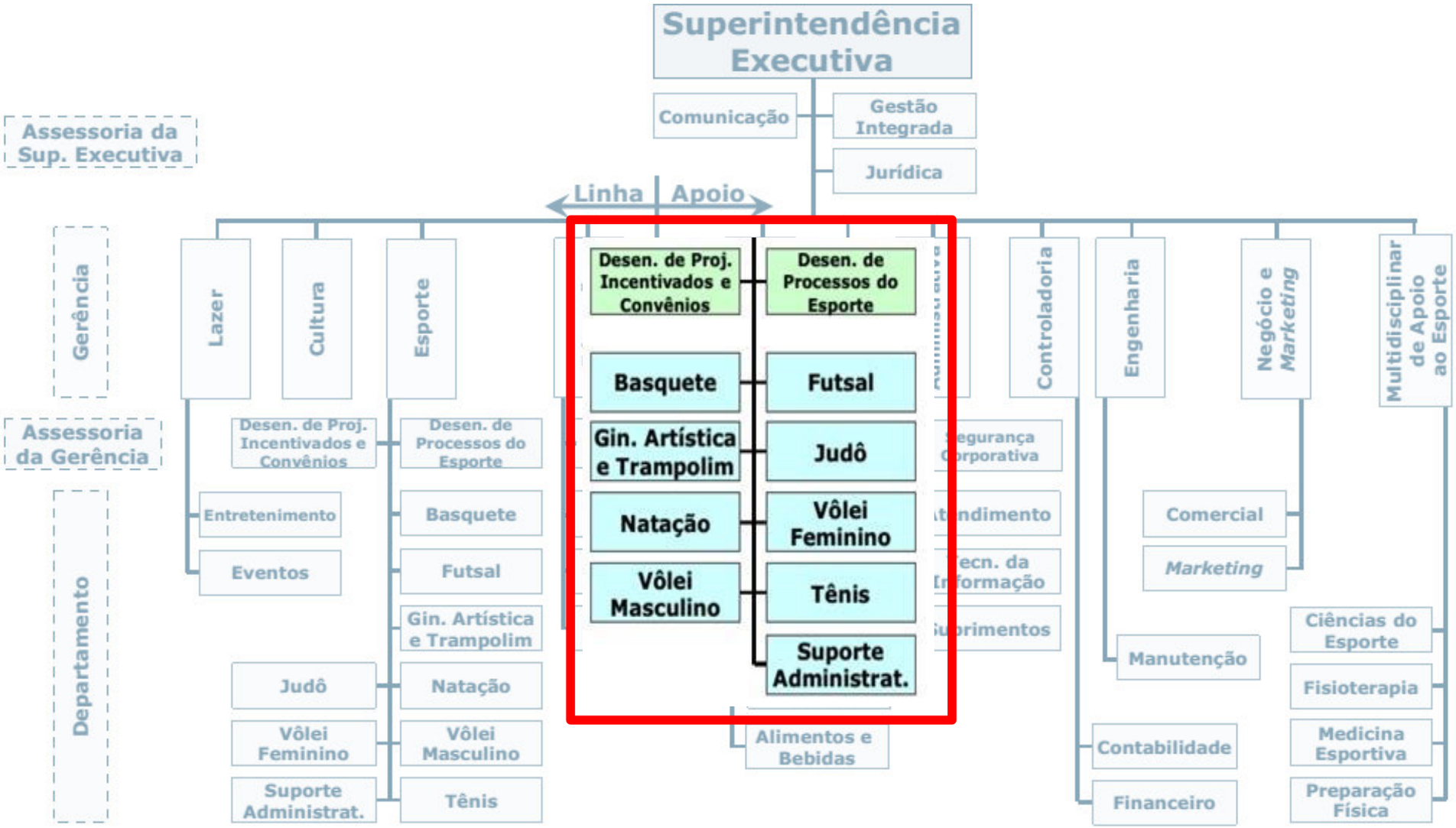

VANGUARDA NA GESTÃO DO ESPORTE E NA FORMAÇÃO ATLETAS DE BASE

- ✓ Técnico Principal da Base
- ✓ Programa Integra-ações
- ✓ Indicadores Estratégicos de Gestão
- ✓ Seleção e Avaliação Pré-Temporada/Periódicas
- ✓ Controle de Treino
- ✓ Programa de Análise de Movimento
- ✓ Registro de Treino, Competições e Estatísticas de Jogo
- ✓ Parceria com COB no Uso do Canal Dartfish.Tv
- ✓ Matriz de Desempenho Esportivo

Técnico Principal da Base

-Profissional com alto nível de conhecimento e experiência na modalidade que desenvolve e/ou capacita os demais treinadores e instrutores dos cursos.

-Supervisiona e assessora todos os treinadores e atletas das categorias de base.

Programa Integra-ações

-Melhorar o desempenho técnico/tático do alunos das pré-equipes e dos atletas das 2 primeiras categorias de base, além do intercâmbio de conhecimento e experiência entre o instrutor do curso e técnico do esporte.

Gestão Estratégica

- Gestão contínua dos processos administrativos e decisórios visando a análise de resultados gerenciais, simulando e construindo cenários.

Painel de Bordo

- Ferramenta gerencial da Gestão Estratégica que permite acompanhar os indicadores estratégicos e táticos da organização - Strawts;
- Sistema de Controle do Esporte.

Seleção e Avaliação Pré-Temporada/Periódicas

- **Seleção** de talentos para Equipes de Base do Clube
- **Avaliação Pré-Temporada**: utilizada como parâmetro comparativo para as demais avaliações. Foi desenvolvido Sistema próprio para compilar e comparar os resultados por teste, permitindo a criação de perfil esportivo por atleta.

SISTEMA DE CONTROLE DE ESPORTES

minas net | Home | Administrativo | Calendário de Eventos | Esportes | Serviços | ROGERIO - Sair

(N/A) - NÃO SE APLICA	0	0 à 0 anos						PSE	PSR
BASQUETE - (*) EM TRANSIÇÃO	0	1 à 99 anos						PSE	PSR
BASQUETE - ADULTO	15	19 à 99 anos						PSE	PSR
BASQUETE - MINI	16	12 à 12 anos						PSE	PSR
BASQUETE - SUB-13	14	13 à 13 anos				Consultar competições da equipe			
BASQUETE - SUB-14	17	14 à 14 anos						PSE	PSR
BASQUETE - SUB-15	17	15 à 15 anos						PSE	PSR
BASQUETE - SUB-16	12	16 à 17 anos						PSE	PSR
BASQUETE - SUB-17	14	17 à 17 anos						PSE	PSR
BASQUETE - SUB-19	12	18 à 19 anos						PSE	PSR
FUTSAL - (*) EM TRANSIÇÃO	0	1 à 99 anos						PSE	PSR
FUTSAL - ADULTO	15	16 à 99 anos						PSE	PSR
FUTSAL - EQUIPE A SUB-13	15	1 à 13 anos						PSE	PSR
FUTSAL - EQUIPE A SUB-15	18	14 à 15 anos						PSE	PSR
FUTSAL - EQUIPE A SUB-17	23	16 à 17 anos						PSE	PSR
FUTSAL - EQUIPE A SUB-20	16	18 à 20 anos						PSE	PSR
FUTSAL - EQUIPE B SUB-13	14	1 à 13 anos						PSE	PSR
FUTSAL - EQUIPE B SUB-15	19	14 à 15 anos						PSE	PSR

SELEÇÃO DE ATLETAS

Ano	Nº de Inscrições
2010	1201
2011	2447
2012	2124
2013	2499
2014	2195
2015	1666

AVALIAÇÃO PRÉ TEMPORADA

Atletas Avaliados:
2008: 699 atletas
2009: 867 atletas
2010: 846 atletas
2011: 824 atletas
2012: 793 atletas
2013: 865 atletas
2014: 793 atletas
2015: 693 atletas
2016: 738 atletas

ANÁLISE DE MOVIMENTO

REGISTRO DE TREINO, COMPETIÇÕES E ESTATÍSTICAS DE JOGO

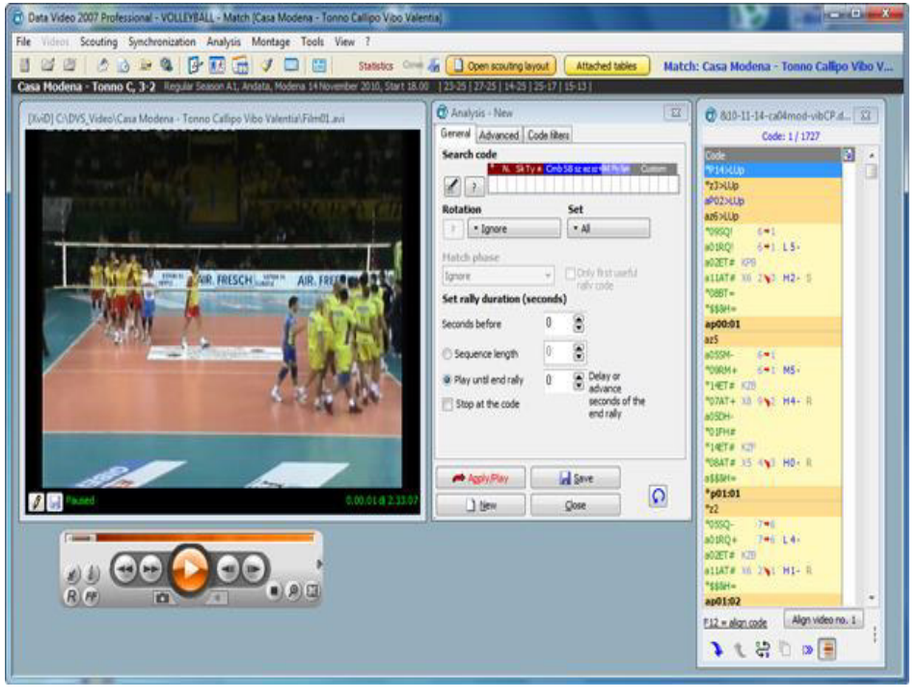

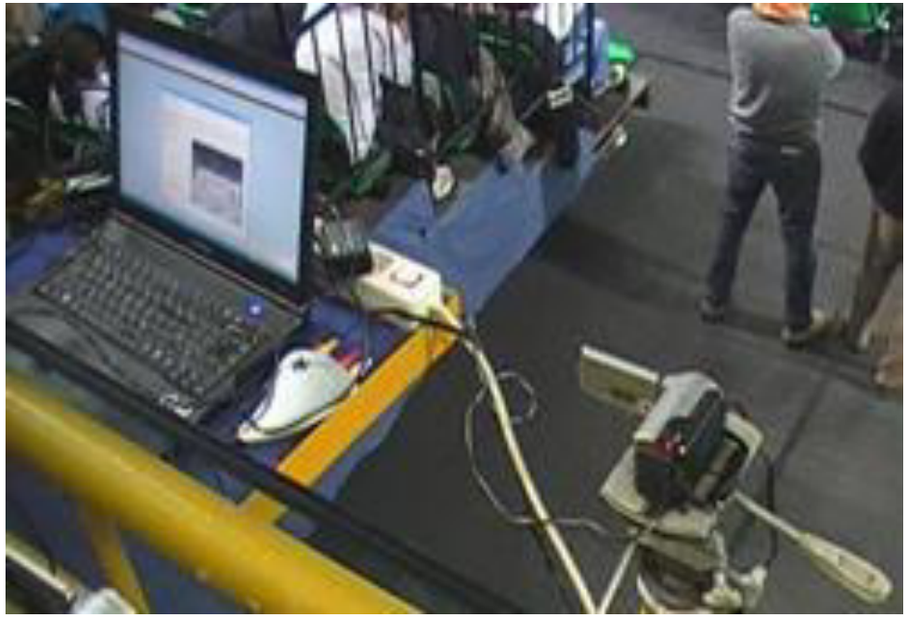

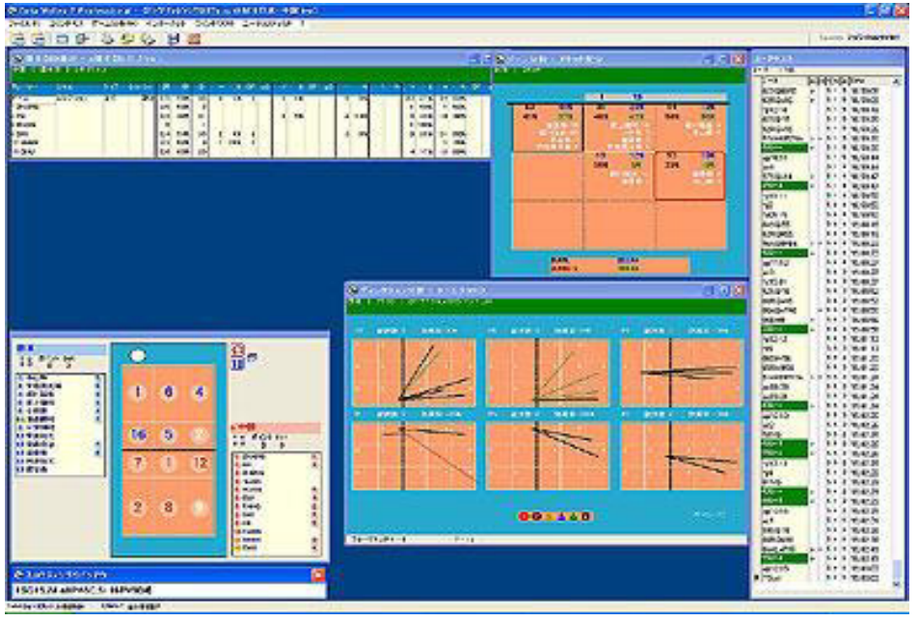

PARCERIA COM COB NO USO DO CANAL DARTFISH.TV

FERRAMENTA MAIS RECENTE:
MATRIZ DE DESEMPENHO ESPORTIVO

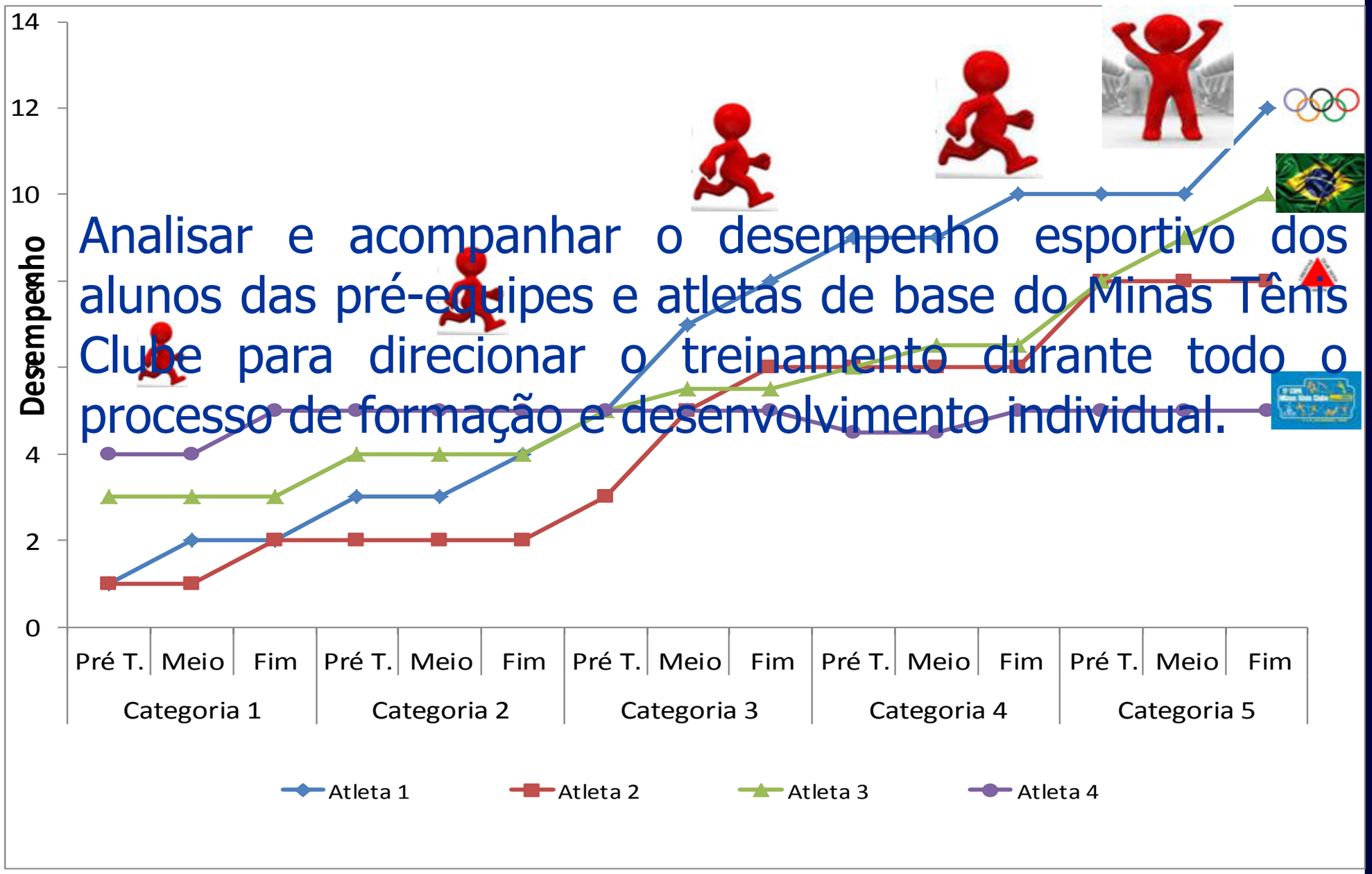

Analisar e acompanhar o desempenho esportivo dos alunos das pré-equipes e atletas de base do Minas Tênis Clube para direcionar o treinamento durante todo o processo de formação e desenvolvimento individual.

GESTÃO DO ESPORTE MTC

BOLETIM ESPORTIVO DO MINAS TÊNIS CLUBE - MODALIDADE

Nome do atleta

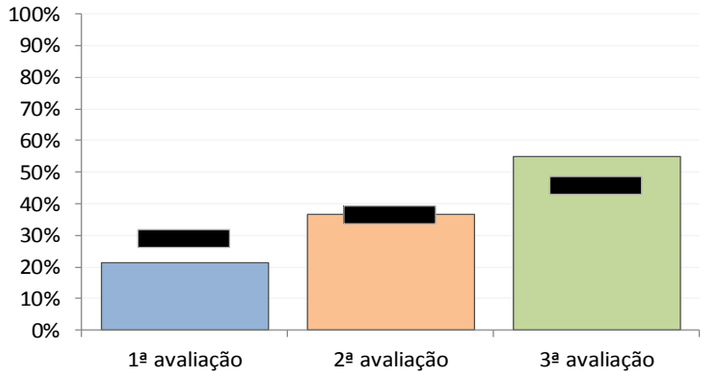

Legenda: **Desempenho do Atleta** **Média da Equipe**

FREQUÊNCIA A TREINOS				
Avaliações		**1ª**	**2ª**	**3ª**
Data				
Treino de Quadra	**Treinos Realizados**			
	Presenças			
	%			
Preparação Física	**Treinos Realizados**			
	Presenças			
	%			

Técnico da Categoria

CONSIDERAÇÕES GERAIS
1º Semestre:
2º Semestre

FINANCIAMENTO DA GERÊNCIA DE ESPORTES – CATEGORIAS DE BASE

ESPORTES MTC 2016

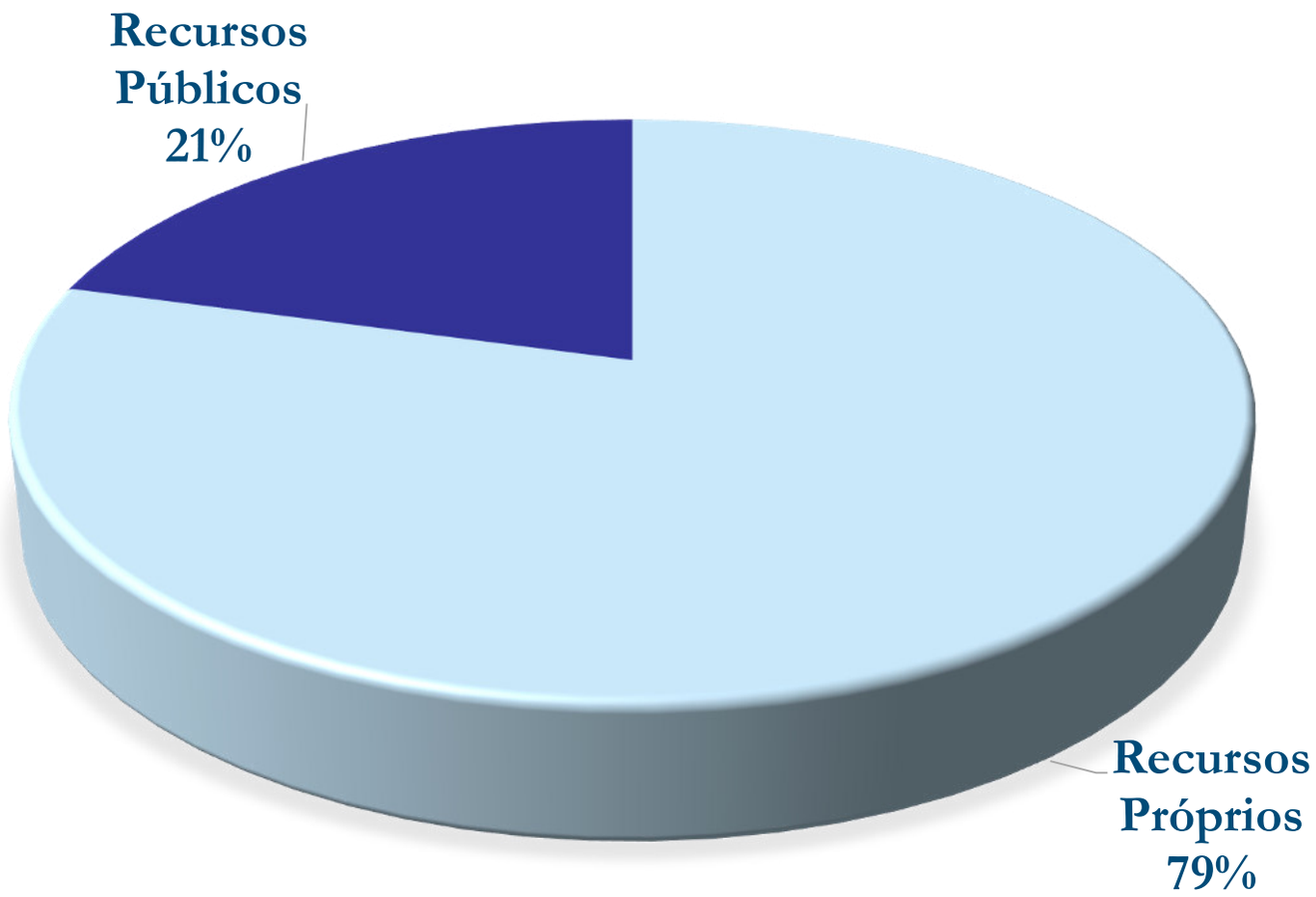

Recursos Próprios: R$ 22.808.767,00
Recursos Públicos: R$ 5.963.300,00

ASSESSORIA DE PROJETOS INCENTIVADOS E CONVÊNIOS

Recursos Humanos:

- 1 Assessor
- 2 Analistas
- 1 Assistente Administrativo

Fontes de recursos:

CBC
CONFEDERAÇÃO BRASILEIRA DE CLUBES

FORMAÇÃO DE ATLETAS

LEI DE INCENTIVO AO ESPORTE

MINISTÉRIO DO ESPORTE

BRASIL
GOVERNO FEDERAL

MINAS ESPORTIVA
INCENTIVO AO ESPORTE

MINAS GERAIS
GOVERNO DE TODOS

PROJETOS CBC

EDITAL CBC 01

Projeto	Término de Vigência	Objeto	Despesas	Valor Previsto	Status
Convênio Nº 5 Equipamentos de Ginástica	30/12/2016	Ampliar a aquisição de equipamentos esportivos para treinamento, competição e evolução dos atletas da ginástica artística	19 itens – colchões, trave de equilíbrio, cavalo com alça, cogumelos, etc.	R$ 626.493	- Material entregue em 02/06/2016
Convênio Nº 6 - Sistema de câmeras e piso	23/03/2017	Proporcionar a formação plena dos atletas com ênfase na aquisição de recursos materiais e tecnológicos importantes ao desenvolvimento do desempenho esportivo.	Aquisição de 01 Sistema para captura e análise de movimento e 2 pisos de madeira removíveis para quadras esportivas	R$ 1.373.880	- Sistema de câmeras já adquirido, instalado e em funcionamento - Piso – instalação finalizada em 19/11/2016.
Convênio Nº 9 – Aquisição de material e equipamentos esportivos	28/02/2017	Formação plena por meio da aquisição de recursos materiais e tecnológicos fundamentais dando suporte aos profissionais do esporte, uma vez que permitem uma preparação mais qualificada dos atletas para melhora do desempenho esportivo	Uniforme treino Bolas Equipamentos preparação física e fisioterápicos Placar Eletrônico	R$ 667.250	A maioria dos itens já foram adquiridos.

PROJETOS CBC

CERCA DE 5 MILHÕES JÁ INVESTIDOS NOS ATLETAS DE BASE DO MINAS TÊNIS CLUBE

EDITAL CBC 6					
Edital VI – Recursos Humanos	**4 anos**	**Custeio de Recursos Humanos – equipe técnica e multidisciplinar**	**Salários de 28 profissionais entre técnico, preparadores físicos e fisioterapeutas**	**R$ 4.813.681,92/ ciclo**	**Em processo final de análise**

Pisos flutuantes

Tênis

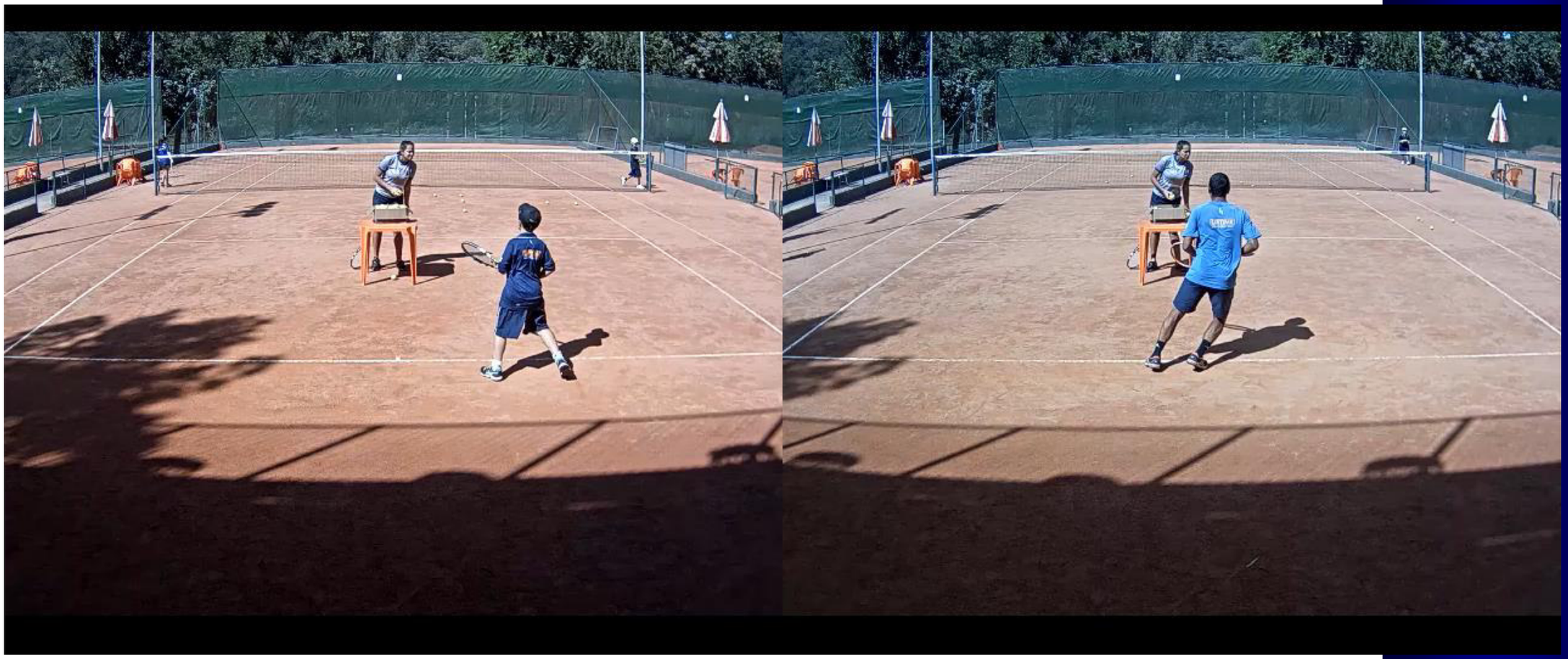

Tênis

JUDÔ

Apresentação do vídeo editado com alguma cena que demonstre o objetivo proposto

Basquete

NOVAS PERSPECTIVAS

EDITAL FOCADO EM:

- 1º COMPETIÇÕES

2º MATERIAIS E EQUIPAMENTOS ESPORTIVOS

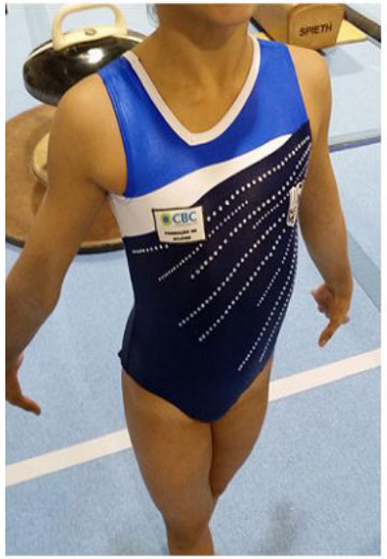

CBC
CONFEDERAÇÃO BRASILEIRA DE CLUBES

FORMAÇÃO DE ATLETAS

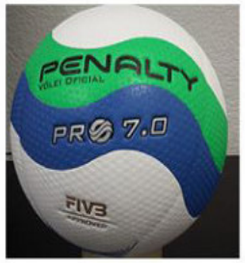

3º RECURSOS HUMANOS

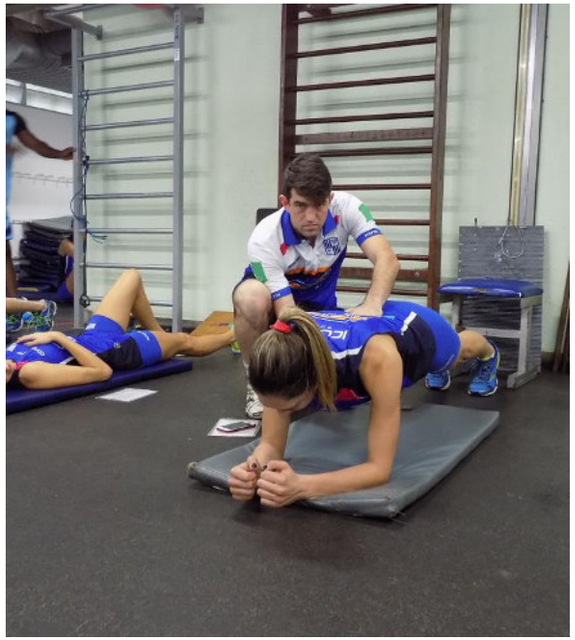

4º CAPACITAÇÃO DOS PROFISSIONAIS DO ESPORTE

Participação Prof. Peter Terry –
VI Jornada Científica em 2013

minas tênis clube

Inicial | Notícias | Educação | Esportes | Lazer e Recreação | Cultura | Negócios | Inst

Inicial › Notícias › Esportes ›

21/03/2013 – Esportes

Içami Tiba no Minas

Tweet

O renomado psiquiatra e educador Içami Tiba ministrou palestra no Teatro Bradesco, no Minas I, na última terça-feira (19/3), com o tema "Pais e Educadores de Alta Performance". O evento reuniu mais de 400 pessoas, entre atletas, alunos, pais, sócios, profissionais das Gerências de Esportes e Educação do Clube, além do presidente do Minas, Sergio Bruno Zech Coelho, do diretor de Esportes, Luiz Gustavo Lage, e da diretora de Educação e Ciências do esporte, Luíza Machado.

Durante a palestra, Içami Tiba reforçou a importância da parceria "família-esporte" no crescimento e educação dos jovens atletas, com base em princípios e valores. O evento faz parte do "Projeto Informar para Formar o Atleta Olímpico", realizado por meio de parceria entre o Clube e o Ministério do Esporte, conforme o convênio federal 776040/2012, com o objetivo de garantir o desenvolvimento pleno do atleta de alto rendimento.

O presidente do Minas, Sergio Bruno (E), a diretora de educação e ciências do esporte, Luiza Machado, e o diretor de esportes, Luiz Gustavo Lage (D), com o educador Içami Tiba

Içami Tiba é formado em medicina pela Faculdade de Medicina da Universidade de São Paulo (FMUSP) e psiquiatra pelo Hospital das Clínicas da FMUSP. Tiba está entre os educadores mais requisitados do País e, em 2004, foi eleito o primeiro profissional brasileiro e o terceiro profissional internacional mais admirado e

Participação do Prof. Içami Tiba –
Escola de Profissionais, Pais e Atletas em 2013

www.minastenisclube.com.br
rogerio.romero@minastc.com.br